

JUDEȚUL GIURGIU  
PRIMĂRIA COMUNEI SĂBĂRENI  
TEL. 0246253293 / FAX. 0246253358  
NR. 3 / 24.10..2022

## PROCES VERBAL

*Încheiat astăzi 24.10.2022 , la sediul Primăriei Săbăreni,  
Județul Giurgiu*

Subsemnata Nica Mirela - secretar în cadrul Primăriei Săbăreni – persoană responsabilă cu îndeplinirea procedurii de vânzare a terenurilor situate în extravilanul comunei Săbăreni am procedat astăzi 24.10.2022 la afișarea: **Cerere pentru afișarea ofertei de vânzare a terenului situat în T86 P 636/32 nr. 3/24.10.2022 identificat cu NC 35898 privind pe vânzător BAJESCU VASILE** – prin mandatar CEBUC MIHAITA ILIE.

Drept pentru care s-a încheiat prezentul proces verbal.

**SECRETAR GENERAL**  
**Nica Mirela**



CERERE  
pentru afișarea ofertei de vânzare a terenului

Județul/Localitatea(*) <b>GIURGIU</b>	Nr. unic de înregistrare al ofertei de vânzare din Registrul de evidență
Primăria (*) <b>SABARENI</b>	Nr. <b>3</b> din <b>24.10.2011</b> Primăria (*) (zi/luna/an) (*)
Numele și prenumele funcționarului primăriei care primește cererea (*) <b>VLĂSCĂȘANU Cătălina</b>	Semnătura funcționarului care primește oferta de vânzare (*) 

Stimată doamnă primar/Stimate domnule primar,

1. (\*) Subsemnatul/Subsemnata, **BAJESCU YAHILE** CNP ....., în calitate de proprietar, identificat/identificată cu **CI**..... seria ..... nr. .... eliberat(ă) de **SA**..... data și locul nașterii ....., localitatea ..... județul/țara ...

2. (\*\*) cu domiciliul în: localitatea ..... str. .... codul poștal ..... țara . .... telefon .....  
....., ap. ...., județul/sectorul . .... e-mail ..... , cetățenia ..... , starea civilă .....

3. (\*\*) reședința în România (dacă este cazul):  
localitatea ....., str. .... nr. ...., bl. ...., sc. ...., et. ...., ap. ....,  
județul/sectorul ....., codul poștal ....., telefon ....., fax ....., e-mail .....

4. (\*\*\*) Prin **CEBUC MIHAILA ILIE**....., CNP/CIF ....., în calitate de **MAJANTAR**....., conform **PROCURA**..... localitatea ..... județul/sectorul ..... , codul poștal ....., telefon ....., fax ....., e-mail .....,

având în vedere dispozițiile Legii nr. 17/2014 privind unele măsuri de reglementare a vânzării terenurilor agricole situate în extravilan și de modificare a Legii nr. 268/2001 privind privatizarea societăților ce dețin în administrare terenuri proprietate publică și privată a statului cu destinație agricolă și înființarea Agenției Domeniilor Statului, cu modificările și completările ulterioare, solicit prin prezenta cerere afișarea ofertei de vânzare anexată, în termenul prevăzut de Legea nr. 17/2014, cu modificările și completările ulterioare.

Am cunoștință despre existența următorilor preemptori pentru exercitarea dreptului de preempțiune asupra ofertei mele de vânzare:

preemptori de rang I: coproprietarii, rudele de gradul I, soții, rudele și afinii până la gradul al treilea inclusiv .... **BAJESCU GABRIELA**.....

preemptori de rang II: proprietarii investițiilor agricole pentru culturile de pomi, viță-de-vie, hamei, irigații exclusiv private și/sau arendașii. În cazul în care pe terenurile supuse vânzării se află investiții agricole pentru culturile de pomi, viță-de-vie, hamei și pentru irigații, prioritate la cumpărarea acestor terenuri au proprietarii acestor investiții .....

preemptori de rang III: proprietarii și/sau arendașii terenurilor agricole vecine cu terenul supus vânzării, cu respectarea dispozițiilor prevăzute la art. 4 alin. (2) și (4) din Legea nr. 17/2014, cu modificările și completările ulterioare, .....

preemptori de rang IV: tinerii fermieri .....



preemtori de rang V: Academia de Științe Agricole și Silvicultură „Gheorghe Ionescu-Șișești” și unitățile de cercetare-dezvoltare din domeniile agriculturii, silviculturii și industriei alimentare, organizate și reglementate prin Legea nr. 45/2009 privind organizarea și funcționarea Academiei de Științe Agricole și Silvicultură „Gheorghe Ionescu-Șișești” și a sistemului de cercetare-dezvoltare din domeniile agriculturii, silviculturii și industriei alimentare, cu modificările și completările ulterioare, precum și instituțiile de învățământ cu profil agricol, în scopul cumpărării terenurilor agricole situate în extravilan cu destinația strict necesară cercetării agricole, aflate în vecinătatea loturilor existente în patrimoniul acestora .....

preemtori de rang VI: persoane fizice cu domiciliul/reședința situat/situată în unitățile administrativ-teritoriale unde este amplasat terenul sau în unitățile administrativ-teritoriale vecine .....

preemtori de rang VII: statul român, prin Agenția Domeniilor Statului .....

Declar că sunt proprietar al terenului în suprafață de 0,25 ha situat în extravilanul localității SABARENII, identificat cu număr cadastral 35898, înscris în cartea funciară nr. 35898 a localității SABARENII care face obiectul ofertei de vânzare.

Declar că:

- terenul face obiectul unor litigii sau a unei proceduri de executare silită: Da  Nu
- terenul este grevat de sarcini: Da  Nu
- am cunoștință și am respectat prevederile art. 4 alin. (6) din Legea nr. 17/2014, cu modificările și completările ulterioare, cu privire la înstrăinarea terenurilor agricole situate în extravilan pe care sunt situri arheologice clasate.

În susținerea cererii, depun următoarele acte doveditoare:

- 1 Act proprietate, act identitate, proces-verbal
- 2 Extracartea funciară, certificat fiscal

Cunoscând că falsul în declarații se pedepsește conform Legii nr. 286/2009 privind Codul penal, cu modificările și completările ulterioare, declar că datele sunt reale, corecte și complete.

Vânzător/Împuternicit,  
CERUC MIHAELA ILIE  
(numele și prenumele în clar)

Semnătura

.....

Data 24.10.2022

JUDEȚUL GIURGIU  
PRIMĂRIA COMUNEI SĂBĂRENI  
TEL. 0243253293 / FAX. 0246253358  
NR. 3/24.10.2022

## PROCES VERBAL

*Încheiat astăzi 24.10.2022, la sediul Primăriei Săbăreni,  
Județul Giurgiu*

Subsemnata Nica Mirela - secretar în cadrul Primăriei Săbăreni – persoană responsabilă cu îndeplinirea procedurii de vânzare a terenurilor situate în extravilanul comunei Săbăreni am procedat astăzi 24.10.2022 la afișarea: **Oferta de vânzare teren situat în T86 P 636/32 nr. 3/24.10.2022 identificat cu NC 35898 privind pe vanzator BAJESCSU VASILE** – prin mandatar CEBUC MIHAITA ILIE.

Drept pentru care s-a încheiat prezentul proces verbal.

SECRETAR GENERAL  
Nica Mirela



- Model -

- Formular pentru persoane fizice

## OFERTA DE VÂNZARE TEREN

prin mandat CERUC MIHAITA-ILIE

Subsemnatul/Subsemnata<sup>1)</sup> BATESCU VASILE, CNF ..... lând adresa de comunicare în: localitatea :

ap. ...., județul/sectorul . .... codul poștal ... .. e-mail ..... tel. ....

..... vând teren agricol situat în extravilan, în suprafață de 0,25 (ha), la prețul de 19.000

(lei)<sup>2)</sup> Condițiile de vânzare sunt următoarele: ..... nouăsprezece mii lei

Date privind identificarea terenului

Specificare	Informații privind amplasamentul terenului						Categoria de folosință <sup>3)</sup> (**)	Obs.
	Orașul/ Comuna/ Județul (*)	Suprafața (ha) (*)	Număr cadastral (**)	Număr de carte funciară (**)	Număr tarla/lot (**)	Număr parcelă (**)		
Se completează de către vânzător	Soborari Giurgiu	0,25	35898	35898	86	636/32	arabil	
Verificat primărie <sup>4)</sup>	x	02208 din 0,25	x	x	x	x	x	

Cunoscând că falsul în declarații se pedepsește conform Legii nr. 286/2009 privind Codul penal, cu modificările și completările ulterioare, declar că datele sunt reale, corecte și complete.

Vânzător/Împuternicit, .... CERUC MIHAITA-ILIE

(numele și prenumele în clar)

Semnătura ..... L.S.

Data 24.10.2022

NOTE:

- Câmpurile notate cu (\*) sunt obligatoriu de completat.

- Câmpurile notate cu (\*\*) se completează în cazul în care sunt cunoscute informațiile.<sup>1)</sup> Se completează numele și prenumele proprietarului terenului. <sup>2)</sup> Se va completa în cifre și litere. <sup>3)</sup> Se completează categoria de folosință a terenurilor agricole situate în extravilan productive, care sunt: arabile, viile, livezile, pepinierele viticole, pomicole, plantațiile de hamei și duzi, pășunile, fânețele, serele, solarele, răsadnițele și altele asemenea, cele cu vegetație forestieră, dacă nu fac parte din amenajamentele silvice, pășunile împădurite, cele ocupate cu construcții și instalații agrozootehnice, amenajările piscicole și de îmbunătățiri funciare, drumurile tehnologice și de exploatare agricolă, platformele și spațiile de depozitare care servesc nevoilor producției agricole și terenurile neproductive care pot fi amenajate și folosite pentru producția agricolă. <sup>4)</sup> Se completează cu „X” rubricile în care informațiile pot fi comparate cu datele din Registrul agricol, evidențele fiscale, evidențele de stare civilă, altele asemenea.



JUDEȚUL GIURGIU  
PRIMĂRIA COMUNEI SĂBĂRENI  
TEL. 0246253293 / FAX. 0246253358  
NR. 3/24.10.2022

## PROCES VERBAL

*Încheiat astăzi 24.10.2022, la sediul Primăriei Săbăreni,  
Județul Giurgiu*

Subsemnata Nica Mirela - secretar în cadrul Primăriei Săbăreni – persoană responsabilă cu îndeplinirea procedurii de vânzare a terenurilor situate în extravilanul comunei Săbăreni am procedat astăzi 24.10.2022 la afișarea: **LISTA preemtorilor în vederea exercitării dreptului de preempțiune asupra ofertei de vânzare pentru terenul situat în T86 P 636/32 nr. 3/24.10.2022 identificat cu NC 35898 privind pe vanzator BAJESCU VASILE – prin mandatar CEBUC MIHAITA ILIE.**

Drept pentru care s-a încheiat prezentul proces verbal.

**SECRETAR GENERAL**  
Nica Mirela



## ANEXA 1C

la normele metodologice

## LISTA

preemptorilor în vederea exercitării dreptului de preempțiune asupra ofertei de vânzare în ordinea rangului de preferință

Județul (*) <b>GIURGIU</b>	Registrul de evidență Nr. ... <b>3</b> ..... din .. <b>24-10-2022</b> *)
Unitatea administrativ-teritorială (*) <b>SABARENİ</b>	

## LISTA

preemptorilor în vederea exercitării dreptului de preempțiune asupra ofertei de vânzare în ordinea rangului de preferință

Ca urmare a înregistrării Ofertei de vânzare nr. **3**..... depuse de **BAJESCU VASILE**, în calitate de vânzător, pe baza evidențelor deținute la nivelul primăriilor și a informațiilor cuprinse în oferta de vânzare au fost identificați următorii preemptori:

1. preemptori de rang I: coproprietarii, rudele de gradul I, soții, rudele și afinii până la gradul al treilea inclusiv

Nr. crt.	Nume și prenume persoană fizică/ Denumire persoană/persoane juridică/ juridice, asociații și alte entități fără personalitate juridică, precum și persoane juridice care nu se înregistrează în registrul comerțului	Adresă domiciliu/ reședință/sediu
1.	<b>Bajescu Gabriela</b>	
2.		
...		

2. preemptori de rang II: proprietarii investițiilor agricole pentru culturile de pomi, viță-de-vie, hamei, irigații exclusiv private și/sau arendașii. În cazul în care pe terenurile supuse vânzării se află investiții agricole pentru culturile de pomi, viță-de-vie, hamei și pentru irigații, prioritate la cumpărarea acestor terenuri au proprietarii acestor investiții.

Nr. crt.	Nume și prenume persoană fizică/ Denumire persoană/persoane juridică/ juridice, asociații și alte entități fără personalitate juridică, precum și persoane juridice care nu se înregistrează în registrul comerțului	Adresă domiciliu/ reședință/sediu
1.		
2.		

CONFORM CU ORIGINALUL



3. preemptori de rang III: proprietarii și/sau arendașii terenurilor agricole vecine cu terenul supus vânzării, cu respectarea dispozițiilor prevăzute la art. 4 alin. (2) și (4) din Legea nr. 17/2014, cu modificările și completările ulterioare

Nr. crt.	Nume și prenume persoană fizică/ Denumire persoană/persoane juridică/ juridice, asociații și alte entități fără personalitate juridică, precum și persoane juridice care nu se înregistrează în registrul comerțului	Adresă domiciliu/ reședință/sediu
1.	DULGHERU FLOREA	
2.	RAAU NICULINA	

4. preemptori de rang IV: tinerii fermieri

Nr. crt.	Nume și prenume persoană fizică/alte entități fără personalitate juridică, precum și persoane juridice care nu se înregistrează în registrul comerțului	Adresă domiciliu/ reședință/sediu
1.		
2.		

5. preemptori de rang V: Academia de Științe Agricole și Silvicultură "Gheorghe Ionescu-Șișești" și unitățile de cercetare-dezvoltare din domeniile agriculturii, silviculturii și industriei alimentare, organizate și reglementate prin Legea nr. 45/2009 privind organizarea și funcționarea Academiei de Științe Agricole și Silvicultură "Gheorghe Ionescu-Șișești" și a sistemului de cercetare-dezvoltare din domeniile agriculturii, silviculturii și industriei alimentare, cu modificările și completările ulterioare, precum și instituțiile de învățământ cu profil agricol, în scopul cumpărării terenurilor agricole situate în extravilan cu destinația strict necesară cercetării agricole, aflate în vecinătatea loturilor existente în patrimoniul acestora

Nr. crt.	Denumire persoană/persoane juridică/ juridice, asociații și alte entități fără personalitate juridică, precum și persoane juridice care nu se înregistrează în registrul comerțului	Adresă domiciliu/ reședință/sediu
1.		
2.		

CONFORM CU  
ORIGINALUL





6. preemptori de rang VI: persoane fizice cu domiciliul/reședința situat/situată în unitățile administrativ-teritoriale unde este amplasat terenul sau în unitățile administrativ-teritoriale vecine

Nr. crt.	Nume și prenume persoană fizică/ Denumire persoană/persoane juridică/ juridice, asociații și alte entități fără personalitate juridică, precum și persoane juridice care nu se înregistrează în registrul comerțului	Adresă domiciliu/ reședință/sediu
1.		
2.		

7. preemptori de rang VII: statul român, prin Agenția Domeniilor Statului

Nr. crt.	Denumire persoană/persoane juridică/ juridice, asociații și alte entități fără personalitate juridică, precum și persoane juridice care nu se înregistrează în registrul comerțului	Adresă domiciliu/ reședință/sediu
1.	ABS GIURGIU	Giurgiu
2.		

Primar,

..... IOLIT VIOREL  
(numele și prenumele/semnătura)

L.S. Secretar primărie,

..... NICU MIRELA  
(numele și prenumele/semnătura)

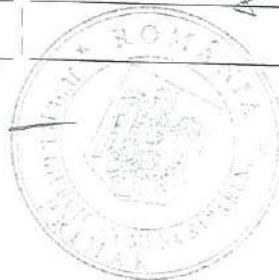

NOTĂ:

Câmpurile notate cu (\*) sunt obligatoriu de completat.

CONFORM CU  
ORIGINALUL



## DECLARAȚIE DE CONSIMȚĂMÂNT

Sunt de acord ca Primăria localității Sabareni, Ministerul Agriculturii și Dezvoltării Rurale, Direcția pentru Agricultură a Județului Giurgiu să prelucreze datele mele cu caracter personal, în conformitate cu prevederile Regulamentului (UE) nr.679/2016 privind protecția persoanelor fizice în ceea ce privește prelucrarea datelor cu caracter personal și privind libera circulație a acestor date și de abrogare a Directivei 95/46/CE (Regulamentul general privind protecția datelor )-GDPR.

Temeiul juridic al prelucrării acestor date este consimțământul subscrisei/subsemnatului.

Consimțământul în ceea ce privește prelucrarea datelor cu caracter personal, precum și furnizarea datelor menționate mai jos sunt voluntare.

Acest consimțământ poate fi revocat în orice moment, printr-o notificare către primărie, conform prevederilor GDPR referitoare la drepturile persoanelor vizate.

Toate datele cu caracter personal colectate vor fi stocate numai cât este necesar îndeplinirii scopului pentru care au fost colectate, plus termenele de arhivare prevăzute de dispozițiile legale în materie, și/sau cât este necesar pentru ca părțile să își poată exercita drepturile legitime.

În cazul în care aveți întrebări legate de această declarație de consimțământ sau de prelucrare a datelor cu caracter personal, vă rugăm să ne contactați responsabilul pentru protecția datelor cu caracter personal de la nivelul primăriei.

Am înțeles această declarație de consimțământ și sunt de acord cu prelucrarea datelor mele cu caracter personal.

Numele și prenumele (a se completa cu majuscule):

BĂTESCU VASILE

CNP \_\_\_\_\_, seria B1/CI

Adresa de domiciliu \_\_\_\_\_

Telefon mobil: \_\_\_\_\_

e-mail \_\_\_\_\_

Semnătură beneficiar \_\_\_\_\_

Data,

24.10.2022

Semnatura Aolicitant,

## DECLARAȚIE DE CONSIMȚĂMÂNT

Sunt de acord ca Primăria localității Sabareni, Ministerul Agriculturii și Dezvoltării Rurale, Direcția pentru Agricultură a Județului Giurgiu să prelucreze datele mele cu caracter personal, în conformitate cu prevederile Regulamentului (UE) nr.679/2016 privind protecția persoanelor fizice în ceea ce privește prelucrarea datelor cu caracter personal și privind libera circulație a acestor date și de abrogare a Directivei 95/46/CE (Regulamentul general privind protecția datelor )-GDPR.

Temeiul juridic al prelucrării acestor date este consimțământul subscrisei/subsemnatului.

Consimțământul în ceea ce privește prelucrarea datelor cu caracter personal, precum și furnizarea datelor menționate mai jos sunt voluntare.

Acest consimțământ poate fi revocat în orice moment, printr-o notificare către primărie, conform prevederilor GDPR referitoare la drepturile persoanelor vizate.

Toate datele cu caracter personal colectate vor fi stocate numai cât este necesar îndeplinirii scopului pentru care au fost colectate, plus termenele de arhivare prevăzute de dispozițiile legale în materie, și/sau cât este necesar pentru ca părțile să își poată exercita drepturile legitime.

În cazul în care aveți întrebări legate de această declarație de consimțământ sau de prelucrare a datelor cu caracter personal, vă rugăm să ne contactați responsabilul pentru protecția datelor cu caracter personal de la nivelul primăriei.

Am înțeles această declarație de consimțământ și sunt de acord cu prelucrarea datelor mele cu caracter personal.

Numele și prenumele (a se completa cu majuscule):

CERUC MIHAÏA-ILIE

CNP \_\_\_\_\_, seria BI/CI

Adresa de domiciliu \_\_\_\_\_

Telefon mobil: \_\_\_\_\_

e-mail \_\_\_\_\_

Semnătură beneficiar

Data,

24.10.2022

Semnatura solicitant.





**ANCP**  
AUTORITATEA NAȚIONALĂ  
 DE CADASTRU ȘI PUBLICITATE IMOBILIARĂ

Oficiu de Cadastru și Publicitate Imobiliară GIURGIU  
 Biroul de Cadastru și Publicitate Imobiliară Giurgiu

Nr. cerere 85456  
 Ziua 13  
 Luna 10  
 Anul 2022

Cod verificare  
 100119985733



**EXTRAS DE CARTE FUNCİARĂ  
 PENTRU INFORMARE**

Carte Funciară Nr. 35898 Sabareni

**A. Partea I. Descrierea imobilului**

TEREN Partial Intravilan

Adresa: Loc. Sabareni, Jud. Giurgiu

Nr. Crt	Nr. cadastral Nr. topografic	Suprafața* (mp)	Observații / Referințe
A1	35898	2.500	Teren neimprejmuț;

**B. Partea II. Proprietari și acte**

Înscrieri privitoare la dreptul de proprietate și alte drepturi reale	Referințe
<b>71661 / 01/09/2022</b>	
Act Administrativ nr. Titlu de proprietate nr. 111138, din 18/02/2005 emis de CJSDPAT GIURGIU; Act Administrativ nr. Certificat fiscal nr. 4976, din 29/08/2022 emis de COMUNA SABARENI; Act Notarial nr. Contract de partaj nr. 535, din 29/03/2005 emis de BNP NICOLETA TUDOR; Act Notarial nr. Certificat de mostenitor suplimentar nr. 97, din 29/03/2005 emis de BNP NICOLETA TUDOR; Act Administrativ nr. Hotarare nr. 21, din 30/07/2019 emis de COMUNA SABARENI; Act Administrativ nr. Adeverinta nr. 4973, din 29/08/2022 emis de COMUNA SABARENI;	
B1	A1
Intabulare, drept de PROPRIETATEpartaj, dobandit prin Conventie, cota actuala 1/1 1) BAJESCU VASILE	

**C. Partea III. SARCINI .**

Inscrieri privind dezmembrămintele dreptului de proprietate, drepturi reale de garanție și sarcini	Referințe
NU SUNT	

## Anexa Nr. 1 La Partea I

## Teren

Nr cadastral	Suprafața (mp)*	Observații / Referințe
35898	2.500	

\* Suprafața este determinată în planul de proiecție Stereo 70.

## DETALII LINIARE IMOBIL

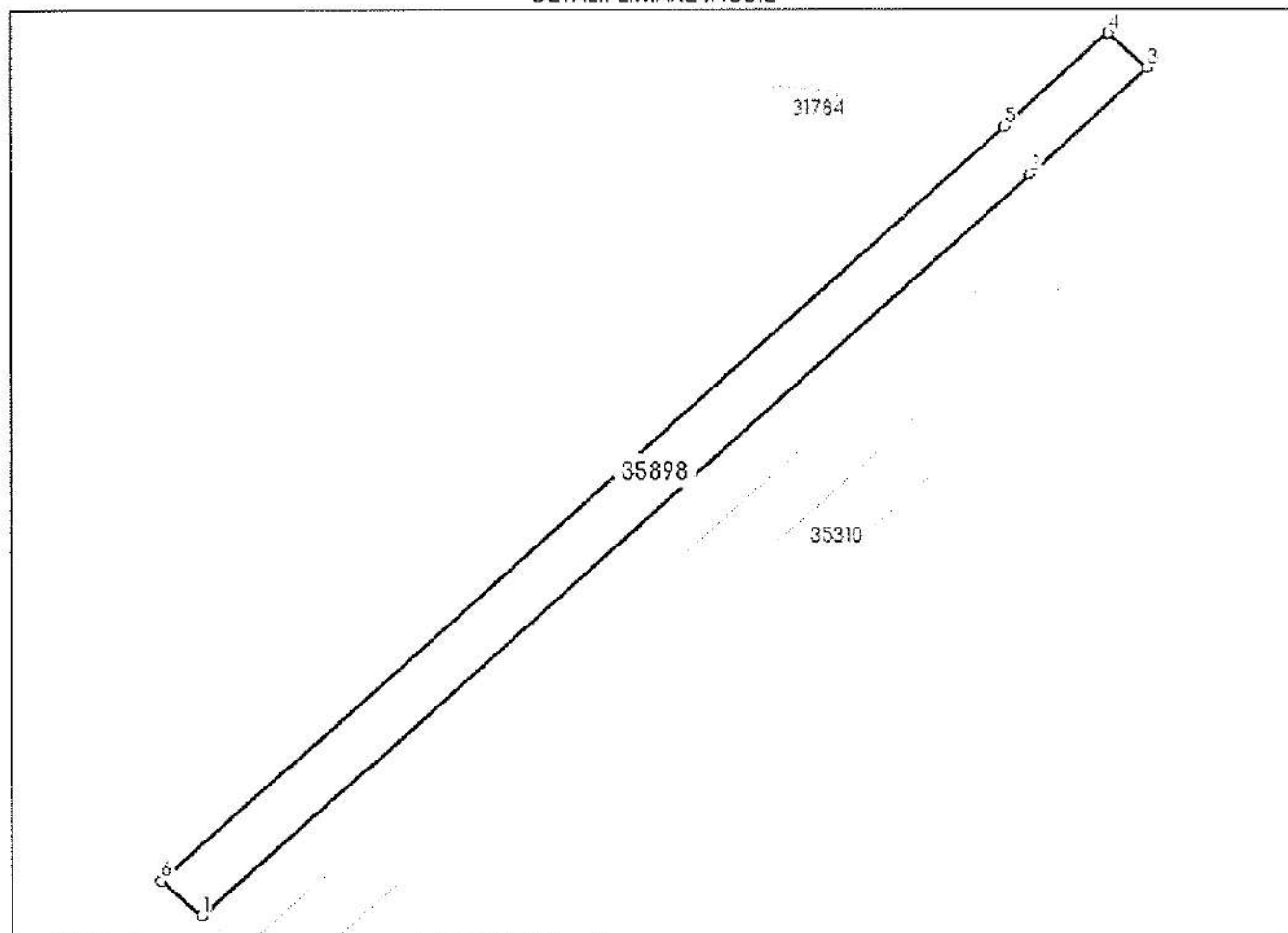

## Date referitoare la teren

Nr Crt	Categorie folosință	Intra vilan	Suprafața (mp)	Tarla	Parcelă	Nr. topo	Observații / Referințe
1	arabil	NU	2.208	86	636/32	-	Extravilan, neimpregmuit.
2	arabil	DA	292	86	636/32	-	Intravilan conform PUG, neimpregmuit.

## Lungime Segmente

1) Valorile lungimilor segmentelor sunt obținute din proiecție în plan.

Punct început	Punct sfârșit	Lungime segment (m)
1	2	215.279
2	3	30.738
3	4	10.148
4	5	27.197
5	6	218.939

Punct început	Punct sfârșit	Lungime segment (← (m)
6	1	10.334

\*\* Lungimile segmentelor sunt determinate în planul de proiecție Stereo 70 și sunt rotunjite la 1 milimetru.

\*\*\* Distanța dintre puncte este formată din segmente cumulate ce sunt mai mici decât valoarea 1 milimetru.

Extrasul de carte funciară generat prin sistemul informatic integrat al ANCPi conține informațiile din cartea funciară active la data generării. Acesta este valabil în condițiile prevăzute de art. 7 din Legea nr. 455/2001, coroborat cu art. 3 din O.U.G. nr. 41/2016, exclusiv în mediul electronic, pentru activități și procese administrative prevăzute de legislația în vigoare. Valabilitatea poate fi extinsă și în forma fizică a documentului, fără semnătură olografă, cu acceptul expres sau procedural al instituției publice ori entității care a solicitat prezentarea acestui extras.

Verificarea corectitudinii și realității informațiilor conținute de document se poate face la adresa [www.ancpi.ro/verificare](http://www.ancpi.ro/verificare), folosind codul de verificare online disponibil în antet. Codul de verificare este valabil 30 de zile calendaristice de la momentul generării documentului.

Data și ora generării,

13/10/2022, 14:18



JUDEȚUL GIURGIU  
PRIMĂRIA COMUNEI SĂBĂRENI  
TEL. 0246253293 / FAX. 0246253358  
NR. 3/25.10.2022

**PROCES VERBAL**  
*Încheiat astăzi 25.10.2022 , la sediul Primăriei Săbăreni,  
Județul Giurgiu*

Subsemnata Nica Mirela - secretar în cadrul Primăriei Săbăreni – persoană responsabilă cu îndeplinirea procedurii de vânzare a terenurilor situate în extravilanul comunei Săbăreni am procedat astăzi 25.10.2022 la afișarea: **notificarilor inregistrate de la nr. 12-15/24.10.2022 pentru oferta de vanzare nr. 3/24.10.2022.**

Drept pentru care s-a încheiat prezentul proces verbal.

**SECRETAR GENERAL**

**Nica Mirela**



ANEXA 1D

la normele metodologice

- Model -
- Formular -

NOTIFICARE PREEMPTORI

Județul (\*) GIURGIU Registrul de evidență  
Unitatea administrativ-teritorială (\*)  
SABARENII Nr. 12 din 24.10.2022 (\*)

În temeiul art. 6 alin. (6) din Legea nr. 17/2014 privind unele măsuri de reglementare a vânzării terenurilor agricole situate în extravilan și de modificare a Legii nr. 268/2001 privind privatizarea societăților ce dețin în administrare terenuri proprietate publică și privată a statului cu destinație agricolă și înființarea Agenției Domeniilor Statului, cu modificările și completările ulterioare, prin prezenta se aduce la cunoștință BAJESCU GABRIELA CNP/CIF ..... (\*), nr. înregistrare 12/24.10.2022 (\*\*) în calitate de preemptor I, având domiciliul/resedința/sediul social/secundar în: localitatea ....., sc. ...., et. ...., județul/sectorul ....., codul poștal ....., e-mail ....., tel. ...., Oferta de vânzare nr. 3 din data de 24.10.2022 depusă de Bajescu Nobile privind terenul agricol situat în extravilan, în suprafață de 0,25 (ha), nr. cadastral 35898, nr. carte funciară 35898; nr. tarla 86 nr. parcelă 636/32 categorie de folosință arabil, la prețul de 19000 (lei), afișată la sediul/site-ul ..... Primăriei SABARENII, județul GIURGIU

Primar,  
IOSIF VIOREL  
(numele și prenumele/semnătura)

L.S.



Secretar primărie,  
NICA MIRELA  
(numele și prenumele/semnătura)

NOTE:

- Câmpurile notate cu (\*) sunt obligatoriu de completat.
- Câmpurile notate cu (\*\*) se completează cu numărul din registrul comerțului sau cu numărul din Registrul asociațiilor și fundațiilor.
- Notificarea se emite pentru fiecare preemptor menționat în lista preemptorilor.

ANEXA 1D

la normele metodologice

- Model -
- Formular -

NOTIFICARE PREEMPTORI

Județul (\*) Giurgiu Registrul de evidență  
Unitatea administrativ-teritorială (\*)  
SABARENII Nr. 13 din 24.10.2022 (\*)

În temeiul art. 6 alin. (6) din Legea nr. 17/2014 privind unele măsuri de reglementare a vânzării terenurilor agricole situate în extravilan și de modificare a Legii nr. 268/2001 privind privatizarea societăților ce dețin în administrare terenuri proprietate publică și privată a statului cu destinație agricolă și înființarea Agenției Domeniilor Statului, cu modificările și completările ulterioare, prin prezenta se aduce la cunoștință Aulgheru Floara, CNP/CIF ..... (\*), nr. înregistrare ..13/24.10.2022 (\*\*) în calitate de preemptor III, având domiciliul/resedința/sediul social/secundar în: localitatea ....., SC. ....., județul/sectorul ....., codul poștal ....., e-mail ....., tel. ....., Oferta de vânzare nr. 3 din data de 24.10.2022, depusă de BAJESCUVALE, privind terenul agricol situat în extravilan, în suprafață de 0,25 (ha), nr. cadastral 31898, nr. carte funciară 31898, nr. țarla 86, nr. parcelă 636/32 categorie de folosință orșii, la prețul de 19.000 (lei), afișată la sediul/site-ul ..... Primăriei SABARENII, județul GIURGIU

Primar,

IOSEF VIOREL  
(numele și prenumele/semnătura)

L.S.



Secretar primărie,  
NICA MIRELA  
(numele și prenumele/semnătura)

NOTE:

- Câmpurile notate cu (\*) sunt obligatoriu de completat.
- Câmpurile notate cu (\*\*) se completează cu numărul din registrul comerțului sau cu numărul din Registrul asociațiilor și fundațiilor.
- Notificarea se emite pentru fiecare preemptor menționat în lista preemptorilor.



ANEXA 1D

la normele metodologice

- Model -
- Formular -

NOTIFICARE PREEMPTORI

Județul (\*) Giurgiu Registrul de evidență  
Unitatea administrativ-teritorială (\*)  
SABARENI Nr. 14 din 24.10.2022 (\*)

În temeiul art. 6 alin. (6) din Legea nr. 17/2014 privind unele măsuri de reglementare a vânzării terenurilor agricole situate în extravilan și de modificare a Legii nr. 268/2001 privind privatizarea societăților ce dețin în administrare terenuri proprietate publică și privată a statului cu destinație agricolă și înființarea Agenției Domeniilor Statului, cu modificările și completările ulterioare, prin prezenta se aduce la cunoștință RADA NICOLINA, CNP/CIF ..... (\*), nr. înregistrare 14/24.10.2022. (\*\*) în calitate de preemptor III, având domiciliul/reședința/sediul social/secundar în: localitatea ..... , sc. ...., et. ...., ap. ...., județul/sectorul ..... , codul poștal ..... , e-mail ..... , tel. ...., Oferta de vânzare nr. 3 din data de 24.10.2022 depusă de BATEICU VĂDILĂ, privind terenul agricol situat în extravilan, în suprafață de 0,25 (ha), nr. cadastral 35898, nr. carte funciară 35898, nr. tarla 86, nr. parcelă 636/32 categorie de folosință oroiel, la prețul de 19000 (lei), afișată la sediul/site-ul ..... Primăriei SABARENI, județul Giurgiu

Primar, IOȘIF VIOREL  
.....  
(numele și prenumele/semnătura)

L.S.



Secretar primărie,  
NICA MIRELA  
.....  
(numele și prenumele/semnătura)

NOTE:

- Câmpurile notate cu (\*) sunt obligatoriu de completat.
- Câmpurile notate cu (\*\*) se completează cu numărul din registrul comerțului sau cu numărul din Registrul asociațiilor și fundațiilor.
- Notificarea se emite pentru fiecare preemptor menționat în lista preemptorilor.

ANEXA 1D

la normele metodologice

- Model -
- Formular -

NOTIFICARE PREEMPTORI

Județul (\*) GIORGIIU Registrul de evidență  
Unitatea administrativ-teritorială (\*)  
SABARENI Nr. 15 din 24.10.2022 (\*)

În temeiul art. 6 alin. (6) din Legea nr. 17/2014 privind unele măsuri de reglementare a vânzării terenurilor agricole situate în extravilan și de modificare a Legii nr. 268/2001 privind privatizarea societăților ce dețin în administrare terenuri proprietate publică și privată a statului cu destinație agricolă și înființarea Agenției Domeniilor Statului, cu modificările și completările ulterioare, prin prezenta se aduce la cunoștință AS GIORGIIU CNP/CIF ..... (\*), nr. înregistrare 15/24.10.2022 (\*\*) în calitate de preemptor VII, având domiciliul/reședința/sediul social/secundar în: localitatea GIORGIIU nr. ...., bl. ...., sc. ...., et. ...., ap. .... județul/sectorul GIORGIIU, codul poștal ....., e-mail ....., tel. ...., Oferta de vânzare nr. 3 din data de 24.10.2022 depusă de BAJESCU VASILIU privind terenul agricol situat în extravilan, în suprafață de 0,25 (ha), nr. cadastral 35898, nr. carte funciară 35898, nr. tarla 86, nr. parcelă 636/32, categorie de folosință orăști la prețul de 19.000 (lei), afișată la sediul/site-ul ..... Primăriei SABARENI, județul GIORGIIU

Primar,  
IOAN VIORELA  
.....  
(numele și prenumele/semnătura)

L.S.



Secretar primărie,  
NICA MIRZA  
.....  
(numele și prenumele/semnătura)

NOTE:

- Câmpurile notate cu (\*) sunt obligatoriu de completat.
- Câmpurile notate cu (\*\*) se completează cu numărul din registrul comerțului sau cu numărul din Registrul asociațiilor și fundațiilor.
- Notificarea se emite pentru fiecare preemptor menționat în lista preemptorilor.